



# Accountancydag '24

Groei. Connect. Win.

# De planning

	A	B	C	D	E	F	G	H	I	J	K	L	M	N	O	P	Q	R	S	T	U	V	W	X	Y	Z	AA	AB	
1	SALARISSEN MAART 2023																												
2																													
3	klant-nr	klantnaam	SA	4 ogen	aanleveren mutaties	oplevering proef	akkoord proef	oplevering SEPA	betaal datum	vrijgave stroken	overige output	ontv. mutaties	muteren	SA	1e controle	SA	2e controle	SA	opgeleverd voor acc	retour van klant	betaalbestand definitief	stroken opgeleverd	journal	periode afgesloten	loon aangifte	pensioen e.d.	paww		
4	2001	De boekenwurm B.V.	TV	Ja	01-02-23	01-02-23	01-02-23	01-02-23	01-02-23	01-02-23	02-02-23	31-01-23	31-01-23	TV	31-01-23	TV	07-02-23	LO	31-01-23	31-01-23	01-02-23	01-02-23	01-02-23	01-02-23	01-02-23	01-02-23	01-02-23	nvt	nvt
5	2002	Dalsem Engineering	LO	Ja	06-02-23	10-02-23	13-02-23	14-02-23	15-02-23	15-02-23	21-02-23	06-02-23	08-02-23	LO	08-02-23	LO	nvt	TV	08-02-23	08-02-23	15-02-23	15-02-23	15-02-23	15-02-23	15-02-23	15-02-23	15-02-23	15-02-23	nvt
6	2003	Food Panda	LO	Nee	06-02-23	10-02-23	13-02-23	14-02-23	20-02-23	20-02-23	21-02-23	06-02-23	09-02-23	LO	09-02-23	LO	nvt	TV	09-02-23	13-02-23	20-02-23	20-02-23	21-02-23	21-02-23	21-02-23	21-02-23	21-02-23	21-02-23	nvt
7	2004	Het gebbetje	LO	Nee	06-02-23	08-02-23	14-02-23	17-02-23	22-02-23	24-02-23	24-02-23	06-02-23	08-02-23	LO	08-02-23	LO	nvt	TV	08-02-23	13-02-23	21-02-23	24-02-23	13-02-23	24-02-23	21-02-23	21-02-23	21-02-23	21-02-23	21-02-23
8	2005	Yasmine's Hairdesign B.V.	TV	Ja	01-02-23	01-02-23	01-02-23	01-02-23	01-02-23	01-02-23	02-02-23	06-02-23	08-02-23	TV	08-02-23	TV	nvt	LO	08-02-23	08-02-23	15-02-23	15-02-23	15-02-23	15-02-23	15-02-23	15-02-23	15-02-23	15-02-23	nvt
9	2006	JAK design	TV	Ja	06-02-23	10-02-23	13-02-23	14-02-23	15-02-23	15-02-23	21-02-23	06-02-23	09-02-23	TV	09-02-23	TV	nvt	LO	09-02-23	13-02-23	20-02-23	20-02-23	21-02-23	21-02-23	21-02-23	21-02-23	21-02-23	21-02-23	nvt
10																													
11																													
12																													



## Voor het hele kantoor

- + De basis is salaris
- + Kantoorbeheer voor je Salarisadministratie
  - Nieuwe klant
  - Geïntegreerde taken en planning

# Vera Lenaerts

Solution marketeer HR&Salaris



# Leo Overvoorde

Commercial product manager Salaris



# De salarisadministratie

Trendonderzoek

Veel tijd kwijt met:

- + Verwerken salarismutaties
- + Controles uitvoeren
- + Vraagbaak zijn voor personeel en klanten



# Daar helpen we je mee met Exact Online Salaris

Volledig geïntegreerd met de financiële administratie

Samenwerken tussen accountant en klant



Bulk verloningen



Proactieve signalen



Medewerkersportaal



# De planning – wat gaan we doen vandaag

	A	B	C	D	E	F
1	<b>SALARISSEN APRIL 2023</b>					
2						
3		Clara				Afgerond
4		Mustapha				
5		Piet				
6		Ans				
7						
8		Klantnaam	Notities	Mutaties binnen	Geboekt?	Loonaangifte
9		De boekenwurm B.V.	lonen op 25ste	JA	JA	
10		Dalsem Engineering		JA		
11		Food Panda		JA	JA	
12		Het gebbetje				
13		Yasmine's Hairdesign B.V.				
14		JAK design				
15						

### Salariscockpit [Vernieuwen](#)

#### Verloningsproces

Aandacht nodig

--

Proces	Status	Datum	Actie
Mutaties	<span style="color: green;">✔</span> Afgehandeld	27-09	-
Loonstroken	<span style="color: green;">✔</span> Afgehandeld	09-10	-
Loonaangifte	<span style="color: gray;">○</span> To do	31-10	<a href="#">Aanmaken</a>
Pensioenaangifte	<span style="color: gray;">○</span> To do	31-10	<a href="#">Aanmaken</a>

#### Signalen

Totaal

# 4

Signaal

- Het salaris ligt onder het minimumuurloon
- Te ontvangen bedrag is negatief

Signaal	Aantal
Het salaris ligt onder het minimumuurloon	3
Te ontvangen bedrag is negatief	1

#### Komende gebeurtenissen

Dag	Datum	Verjaardag	Medewerker
donderdag	31-10	Verjaardag	Wendel Tromp
donderdag	31-10	Verjaardag	Jan Jansen
zaterdag	30-11	Verjaardag	Marie Kanter
zondag	08-12	Verjaardag	Bob Meijer

#### Loonkosten

2024 Totale kosten

# € 588.513,51

Legend: Vaste kosten (2023), Variabele kosten (2023), Vaste kosten (2024), Variabele kosten (2024)

#### Medewerkers per type contract

Medewerkers met een actief contract

# 12

Legend: Onbepaald

#### Medewerkers naar geslacht en leeftijd

Actieve medewerkers

# 12

Legend: Onbekend, Mannelijk, Vrouwelijk

#### Recente cao-wijzigingen

Er zijn nog geen gegevens...  
Geen gegevens.



# Verloningsproces management

1 - Bakkerij Hermans HR

Vind relaties, facturen, boekin...

Partners

Support

Vera Lenaerts

Cockpits Accountancy Financieel Relaties Verkoop Inkoop Medewerkers Abonnementen

Activiteiten 15

Documenten

Aanmaken

=exact

## Verloningsproces management

Berekening (28-10-2024 12:43): Afgehandeld - Berekeningsoverzicht

Verloning definitief maken (29-10-2024 08:44): Afgehandeld

Administratie  Frequentie  Loonjaar

Periode  Verloningsvorm  Sector

Pensioenaangifte ja/nee  Betalingsdatum  Verantwoordelijke

Status  Op schema  Aandacht vereist  Overschreden  Afgehandeld  Toekomstig

Toekomstige actie 
  Naderende actie 
  Wachten op goedkeuring 
  Verzonden 
  Afgehandeld 
  Deadline overschreden 
  Afgekeurd

Administratie	Verantwoordelijke	Frequentie	Periode	Notities	Waarschuwingen	Transacties		Loonstrook	Loonaangifte	Pensioenaangifte	Periodeverslagen		Werkgeverskosten	Berekend
						Invoeren	Definitief	Publiceer	Status	Status	Document	Verzenden		
<input type="checkbox"/> 1 - Bakkerij Hermans HR		Maandelijks	10			<input checked="" type="checkbox"/>	<input checked="" type="checkbox"/>	<input checked="" type="checkbox"/>	<input type="radio"/> Aan te maken	Geen gegevens.		NvT	194.221,10	5 / 5
<input type="checkbox"/> 1 - Salaris		Maandelijks	10			<input checked="" type="checkbox"/>	<input checked="" type="checkbox"/>	<input checked="" type="checkbox"/>	<input type="radio"/> Aan te maken	<input type="radio"/> Aan te maken		NvT	63.890,57	12 / 12
<input type="checkbox"/> 2 - Slagerij Jansen		Maandelijks	10			<input checked="" type="checkbox"/>	<input checked="" type="checkbox"/>	<input type="radio"/> NvT	<input type="radio"/> Aan te maken	Geen gegevens.		NvT	262.601,70	6 / 6
<input type="checkbox"/> 3 - DGA Huberts		Maandelijks	10			<input checked="" type="checkbox"/>	<input checked="" type="checkbox"/>	<input checked="" type="checkbox"/>	<input type="radio"/> Aan te maken	Geen gegevens.		NvT	230.571,10	5 / 5
<input type="checkbox"/> 4 - DGA Breunis		Maandelijks	10			<input checked="" type="checkbox"/>	<input checked="" type="checkbox"/>	<input checked="" type="checkbox"/>	<input checked="" type="checkbox"/> Afgehandeld: handmatig verzenden	Geen gegevens.		NvT	130.235,24	3 / 3
<input type="checkbox"/> 5 - DGA van Kessels		Maandelijks	10			<input checked="" type="checkbox"/>	<input checked="" type="checkbox"/>	<input checked="" type="checkbox"/>	<input checked="" type="checkbox"/> Afgehandeld: handmatig verzenden	Geen gegevens.		NvT	165.826,86	4 / 4
<input type="checkbox"/> 6 - Kessels Afbouw		Maandelijks	10			<input checked="" type="checkbox"/>	<input checked="" type="checkbox"/>	<input checked="" type="checkbox"/>	<input type="radio"/> Aan te maken	Geen gegevens.		NvT	230.571,10	5 / 5
<input type="checkbox"/> 8 - DGA Gubbels		Maandelijks	10			<input checked="" type="checkbox"/>	<input checked="" type="checkbox"/>	<input checked="" type="checkbox"/>	<input checked="" type="checkbox"/> Afgehandeld: handmatig verzenden	Geen gegevens.		NvT	46.114,22	1 / 1
<input type="checkbox"/> 9 - DGA van Kleef		Maandelijks	10			<input checked="" type="checkbox"/>	<input checked="" type="checkbox"/>	<input checked="" type="checkbox"/>	<input checked="" type="checkbox"/> Afgehandeld: handmatig verzenden	Geen gegevens.		NvT	172.369,01	4 / 4
<input type="checkbox"/> 10 - DGA Lenaerts		Maandelijks	10			<input checked="" type="checkbox"/>	<input checked="" type="checkbox"/>	<input checked="" type="checkbox"/>	<input checked="" type="checkbox"/> Afgehandeld: handmatig verzenden	Geen gegevens.		NvT	58.624,44	1 / 1
<input type="checkbox"/> 111 - Van de Velden Bandenservice		Maandelijks	10			<input checked="" type="checkbox"/>	<input checked="" type="checkbox"/>	<input checked="" type="checkbox"/>	<input checked="" type="checkbox"/> Afgehandeld: handmatig verzenden	<input type="radio"/> Aan te maken		NvT	356.238,89	9 / 9

Paginagrootte

# Administraties categoriseren

1 - Bakkerij Hermans HR

Vind relaties, facturen, boekin...

Partners

Support

Vera Lenaerts

Cockpits Accountancy Financieel Relaties Verkoop Inkoop Medewerkers Abonnementen

Activiteiten 15

Documenten

Aanmaken

=exact

## Verloningsproces management

Vernieuwen Herstellen Berekenen Verloning definitief maken Afdrukken: Loonstroken Aanmaken: Loonaangifte Verzenden: Loonaangifte Aanmaken: Pensioenaangifte Verzenden: Pensioenaangifte Publiceer: Loonstroken Verzenden: Document Sluiten

Berekening (28-10-2024 12:43): Afgehandeld - Berekeningsoverzicht

Verloning definitief maken (29-10-2024 08:44): Afgehandeld

Administratie  Frequentie  Loonjaar

Periode  Verloningsvorm

Pensioenaangifte ja/nee  Betalingsdatum

Status  Op schema  Aandacht vereist  Overschreden  Afgehandeld  Toekomstig

Verantwoordelijke

Toekomstige actie  Naderende actie  Wachten op goedkeuring  Verzonden  Afgehandeld  Deadline overschreden  Afgekeurd

Administratie	Verantwoordelijke	Frequentie	Periode	Notities	Waarschuwingen	Transacties		Loonstrook		Loonaangifte		Pensioenaangifte		Periodeverslagen	
						Invoeren	Definitief	Publiceer	Status	Status	Document	Verzenden	Werkgeverskosten	Berekend	
<input type="checkbox"/> 1 - Bakkerij Hermans HR		Maandelijks	10						<input type="radio"/>	Aan te maken	Geen gegevens.		NvT	194.221,10	5 / 5
<input type="checkbox"/> 1 - Salaris		Maandelijks	10						<input type="radio"/>	Aan te maken	<input type="radio"/> Aan te maken		NvT	63.890,57	12 / 12
<input type="checkbox"/> 2 - Slagerij Jansen		Maandelijks	10					<input type="radio"/>	<input type="radio"/>	Aan te maken	Geen gegevens.		NvT	262.601,70	6 / 6
<input type="checkbox"/> 3 - DGA Huberts		Maandelijks	10					NvT	<input type="radio"/>	Aan te maken	Geen gegevens.		NvT	230.571,10	5 / 5
<input type="checkbox"/> 4 - DGA Breunis		Maandelijks	10						<input checked="" type="checkbox"/>	Afgehandeld: handmatig verzenden	Geen gegevens.		NvT	130.235,24	3 / 3
<input type="checkbox"/> 5 - DGA van Kessels		Maandelijks	10						<input checked="" type="checkbox"/>	Afgehandeld: handmatig verzenden	Geen gegevens.		NvT	165.826,86	4 / 4
<input type="checkbox"/> 6 - Kessels Afbouw		Maandelijks	10						<input type="radio"/>	Aan te maken	Geen gegevens.		NvT	230.571,10	5 / 5
<input type="checkbox"/> 8 - DGA Gubbels		Maandelijks	10						<input checked="" type="checkbox"/>	Afgehandeld: handmatig verzenden	Geen gegevens.		NvT	46.114,22	1 / 1
<input type="checkbox"/> 9 - DGA van Kleef		Maandelijks	10						<input checked="" type="checkbox"/>	Afgehandeld: handmatig verzenden	Geen gegevens.		NvT	172.369,01	4 / 4
<input type="checkbox"/> 10 - DGA Lenaerts		Maandelijks	10						<input checked="" type="checkbox"/>	Afgehandeld: handmatig verzenden	Geen gegevens.		NvT	58.624,44	1 / 1
<input type="checkbox"/> 111 - Van de Velden Bandenservice		Maandelijks	10						<input checked="" type="checkbox"/>	Afgehandeld: handmatig verzenden	<input type="radio"/> Aan te maken		NvT	356.238,89	9 / 9

Paginagrootte 15

# Proactieve signalen

1 - Bakkerij Hermans HR

Vind relaties, facturen, boekin...

Partners

Support

Vera Lenaerts

Cockpits Accountancy Financieel Relaties Verkoop Inkoop Medewerkers Abonnementen

Activiteiten 15

Documenten

Aanmaken

=exact

## Verloningsproces management

Vernieuwen Herstellen Berekenen Verloning definitief maken Afdrukken: Loonstroken Aanmaken: Loonaangifte Verzenden: Loonaangifte Aanmaken: Pensioenaangifte Verzenden: Pensioenaangifte Publiceer: Loonstroken Verzenden: Document Sluiten

Berekening (28-10-2024 12:43): Afgehandeld - Berekeningsoverzicht

Verloning definitief maken (29-10-2024 08:44): Afgehandeld

Administratie  Frequentie  Loonjaar

Periode  Verloningsvorm  Sector

Pensioenaangifte ja/nee  Betalingsdatum  Verantwoordelijke

Status  Op schema  Aandacht vereist  Overschreden  Afgehandeld  Toekomstig

Toekomstige actie  Naderende actie  Wachten op goedkeuring  Verzonden  Afgehandeld  Deadline overschreden  Afgekeurd

Administratie	Verantwoordelijke	Frequentie	Periode	Notities	Waarschuwingen	Transacties		Loonstrook	Loonaangifte	Pensioenaangifte	Periodeverslagen		Werkgeverskosten	Berekend
						Invoeren	Definitief	Publiceer	Status		Status	Document		
<input type="checkbox"/> 1 - Bakkerij Hermans HR		Maandelijks	10						<input type="radio"/> Aan te maken	Geen gegevens.		NvT	194.221,10	5 / 5
<input type="checkbox"/> 1 - Salaris		Maandelijks	10						<input type="radio"/> Aan te maken	<input type="radio"/> Aan te maken		NvT	63.890,57	12 / 12
<input type="checkbox"/> 2 - Slagerij Jansen		Maandelijks	10					<input type="radio"/>	<input type="radio"/> Aan te maken	Geen gegevens.		NvT	262.601,70	6 / 6
<input type="checkbox"/> 3 - DGA Huberts		Maandelijks	10					NvT	<input type="radio"/> Aan te maken	Geen gegevens.		NvT	230.571,10	5 / 5
<input type="checkbox"/> 4 - DGA Breunis		Maandelijks	10						<input type="radio"/> Afgehandeld: handmatig verzenden	Geen gegevens.		NvT	130.235,24	3 / 3
<input type="checkbox"/> 5 - DGA van Kessels		Maandelijks	10						<input type="radio"/> Afgehandeld: handmatig verzenden	Geen gegevens.		NvT	165.826,86	4 / 4
<input type="checkbox"/> 6 - Kessels Afbouw		Maandelijks	10						<input type="radio"/> Aan te maken	Geen gegevens.		NvT	230.571,10	5 / 5
<input type="checkbox"/> 8 - DGA Gubbels		Maandelijks	10						<input type="radio"/> Afgehandeld: handmatig verzenden	Geen gegevens.		NvT	46.114,22	1 / 1
<input type="checkbox"/> 9 - DGA van Kleef		Maandelijks	10						<input type="radio"/> Afgehandeld: handmatig verzenden	Geen gegevens.		NvT	172.369,01	4 / 4
<input type="checkbox"/> 10 - DGA Lenaerts		Maandelijks	10						<input checked="" type="radio"/> Afgehandeld: handmatig verzenden	Geen gegevens.		NvT	58.624,44	1 / 1
<input type="checkbox"/> 111 - Van de Velden Bandenservice		Maandelijks	10						<input checked="" type="radio"/> Afgehandeld: handmatig verzenden	<input type="radio"/> Aan te maken		NvT	356.238,89	9 / 9

**Waarschuwingen**

**Signalen**

Het percentage bijzonder tarief is 0%

Paginagrootte 15

# Loonstroken controleren

Salarisspecificatie								
Medewerker	6							
Jaar - periode	2024-10							
Begindatum	01-10-2024							
Einddatum	31-10-2024							
Salaris aal								
Jan van Heelstraat 12								
5871 KL Broekhuizenvorst								
Medewerkergegevens								
Medewerker	6	Functie	1	Tijdstuk	Maandelijks			
Geboortedatum	02-04-1984	Afdeling	1	Tabel/Loonheffingskorting	Wit / Ja			
Schriftelijke arbeidsovereenkomst	Ja	Schaal / Trede		Woonland	Nederland			
Type contract	Onbepaald	Basisalaris	5.000,00	Percentage bijzonder tarief	49,5%			
Oproepovereenkomst	Nee	Uurloon	28,85	Jaarloon bijzonder tarief	0,00			
Datum in dienst	01-01-2023	Uren per week	40,00	Sociaal verzekerd	WW/ZW/Aof/ZVW			
		Parttimepercentage	100%	Auto van de zaak	Nee			
		Minimumuurloon	13,68					
Salarisberekening								
Omschrijving	Aantal	Perc.	Grondslag	Normaal	Bijzonder	Bruto/Netto	Cumulatieven	
Salaris				5.000,00		5.000,00	50.000,00	
<b>Heffingsloon</b>				<b>5.000,00</b>		<b>5.000,00</b>	<b>54.800,00</b>	
Loonbelasting/premie volksverzekeringen			5.000,00	-1.410,00		-1.410,00	-16.476,00	
<b>Nettoloon</b>				<b>3.590,00</b>		<b>3.590,00</b>	<b>38.324,00</b>	
<b>Netto te ontvangen loon</b>				<b>3.590,00</b>		<b>3.590,00</b>	<b>38.324,00</b>	
<b>Te ontvangen op kas</b>						<b>3.590,00</b>		
Componenten	Periode	Cumulatief	Dagen	Periode	Cumulatief	Uren	Periode	Cumulatief
Vakantiegeld	400,00	2.000,00	Gewerkt	21,83	218,30	Gewerkt	174,64	1.746,40
13e maand	0,00	0,00	Verlof	0,00	0,00	Verlof	0,00	0,00
Arbeidskorting	352,33	3.523,30	Ziekte	0,00	0,00	Ziekte	0,00	0,00

1 - Bakkerij Hermans HR

Vind relaties, facturen, boekin... Partners Support Vera Lenaerts

Cockpits Accountancy Financieel Relaties Verkoop Inkoop Medewerkers Abonnementen

Activiteiten 15 Documenten Aanmaken EXAC

### Standenregister

Vernieuwen Herstellen Stufen

Frequentie: Maandelijks  
 Loonjaar / Periode: 2024 / 10  
 Component: Medewerker

Component	Periode (2024/9)	Periode (2024/10)	Verschil
3 - Martien Kanter			
Grondslag vakantiegeld reservering	5.000,00	5.000,00	0,00
Grondslag uitbetaling vakantiedagen	5.000,00	5.000,00	0,00
Netto te ontvangen loon	3.590,00	3.590,00	0,00
Premie Aof berekende grondslag / maximum	0,00	0,00	0,00
Premie WW-Awf hoog	382,00	382,00	0,00
Totaal aantal werkelijk verloonde dagen	21,00	23,00	2,00
Totaal aantal verloonde dagen	21,83	21,83	0,00
Premie Aof laag	309,00	309,00	0,00
Uren t.b.v. verlofopbouw	0,00	0,00	0,00
Werkbare dagen in periode binnen contract	21,00	23,00	2,00
Minimum periode loon	2.389,44	2.389,44	0,00
Loon voor loonheffing	5.000,00	5.000,00	0,00
Grondslag 13e maand reservering	5.000,00	5.000,00	0,00
Nettoloon	3.590,00	3.590,00	0,00
Reservering vakantiegeld	400,00	400,00	0,00
Uren gewerkt	174,64	174,64	0,00
Loon voor Sociale verzekeringen	5.000,00	5.000,00	0,00
Loon voor Sociale verzekeringen (exclusief bijtelling auto)	5.000,00	5.000,00	0,00
Totaal aantal verloonde uren	174,64	174,64	0,00
Loon in geld	5.000,00	5.000,00	0,00
Loon voor bijdrage PAWW	5.000,00	5.000,00	0,00
Totaal aantal werkelijk verloonde uren	168,00	184,00	16,00
Berekende deeltijdfactor o.b.v. component URENTOTAAL	1,00	1,00	0,00
Brutoloon	5.000,00	5.000,00	0,00
Verbruik	1,00	1,00	0,00
Verrekenende arbeidskorting	352,33	352,33	0,00
Totaal aantal werkelijk verloonde uren voor pensioen	168,00	184,00	16,00
Premie ZW	0,00	0,00	0,00
Loon sv voor AOF en AWF uitkering	5.000,00	5.000,00	0,00
Werkelijke uren gewerkt	168,00	184,00	16,00
Totaal aantal verloonde uren voor pensioen	174,64	174,64	0,00
Loon voor Sociale verzekeringen	5.000,00	5.000,00	0,00
Gemiddeld aantal Dagen en Uren per periode	1,00	1,00	0,00
Berekende deeltijdfactor	1,00	1,00	0,00
Loon voor bijdrage Zvw	5.000,00	5.000,00	0,00
Zvw werkgeversheffing	328,50	328,50	0,00
Dagen gewerkt	21,83	21,83	0,00
Werkelijke dagen gewerkt	21,00	23,00	2,00
Minimum uurloon	13,68	13,68	0,00
Loon SV voor pensioen	5.000,00	5.000,00	0,00
Grondslag extra reservering	5.000,00	5.000,00	0,00
Premie WW-Awf berekende grondslag / maximum	0,00	0,00	0,00

# Verloning definitief maken

1 - Bakkerij Hermans HR

Vind relaties, facturen, boekin... Partners Support Vera Lenaerts

Cockpits Accountancy Financieel Relaties Verkoop Inkoop Medewerkers Abonnementen Activiteiten 15 Documenten Aanmaken =exact

## Aan de slag met salaris

Stap 1: Maak de basisgegevens aan

1. Importeren stamgegevens
2. Instellingen
3. Grootboekrekeningen (83) Importeren / Aanmaken
4. Dagboeken (8)
5. Periode-datumtabel (Gereed)
6. Medewerkers (8)
7. Salaris grootboekkoppelingen
8. Periode-datumtabel (Salaris) (Gereed)
9. Arbeidsvoorwaardengroepen (1)
10. Instanties (1) Importeren / Aanmaken
11. Afdelingen (2)
12. Functienamen (2)

Stap 2: Verken het proces

```
graph LR; M[Medewerkers] --> B[Berekenen]; VM[Variabele mutaties] --> B; B --> C[Controleren]; C --> B1[Betalingen]; C --> B2[Loonaangifte]; C --> B3[Aangifte aan pensioenfondsen];
```

Stap 3: Ga naar de cockpit voor inzicht in de actuele situatie

Salaris cockpit

### Aan de slag met andere werkgebieden

- Financieel
- Verkoopfactuur
- CRM
- Abonnement

### Tips

- ▶ Bekijk de CRM instructie video
- ▶ Definieer de samenwerking met uw accountant
- ▶ Pas Exact Online aan naar uw voorkeuren
- ▶ Wijzig regelmatig uw wachtwoord
- ▶ Aan de slag met Exact Online
- ▶ Installeer Exact Online ook op uw Android toestel of iPhone
- ▶ Via het zoekveld vindt u relaties, facturen, offertes en nog veel meer
- ▶ U kunt velden op schermen toevoegen of verwijderen met de Aanpassen optie

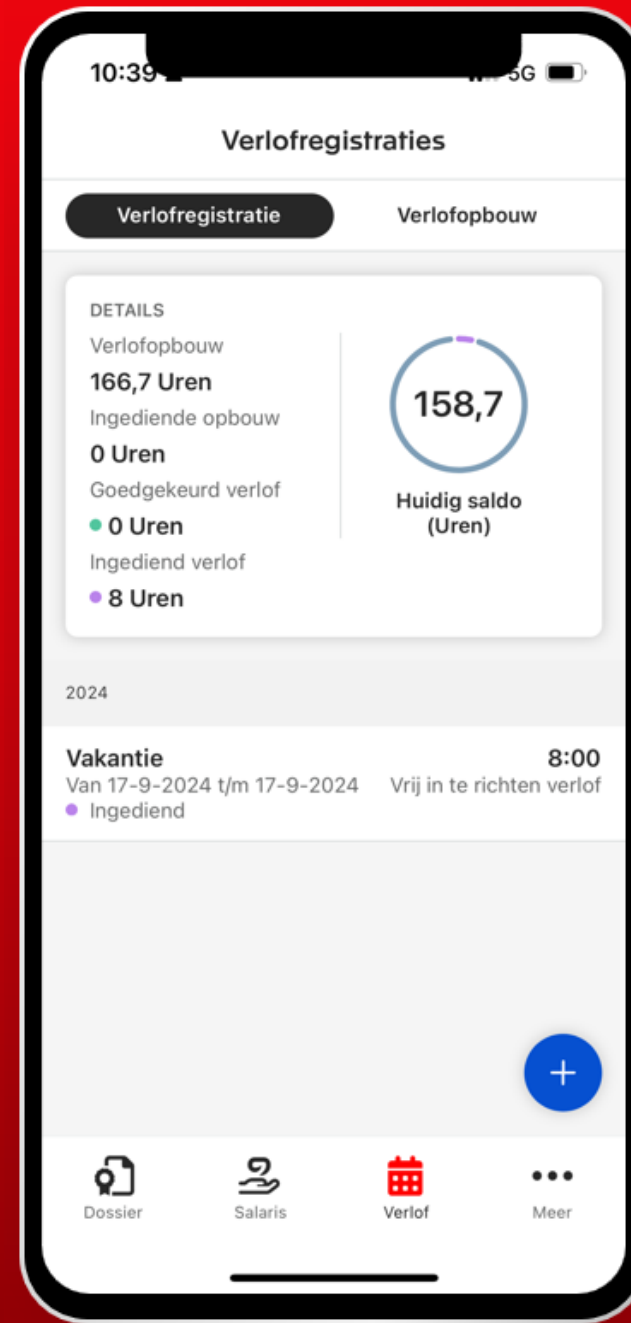
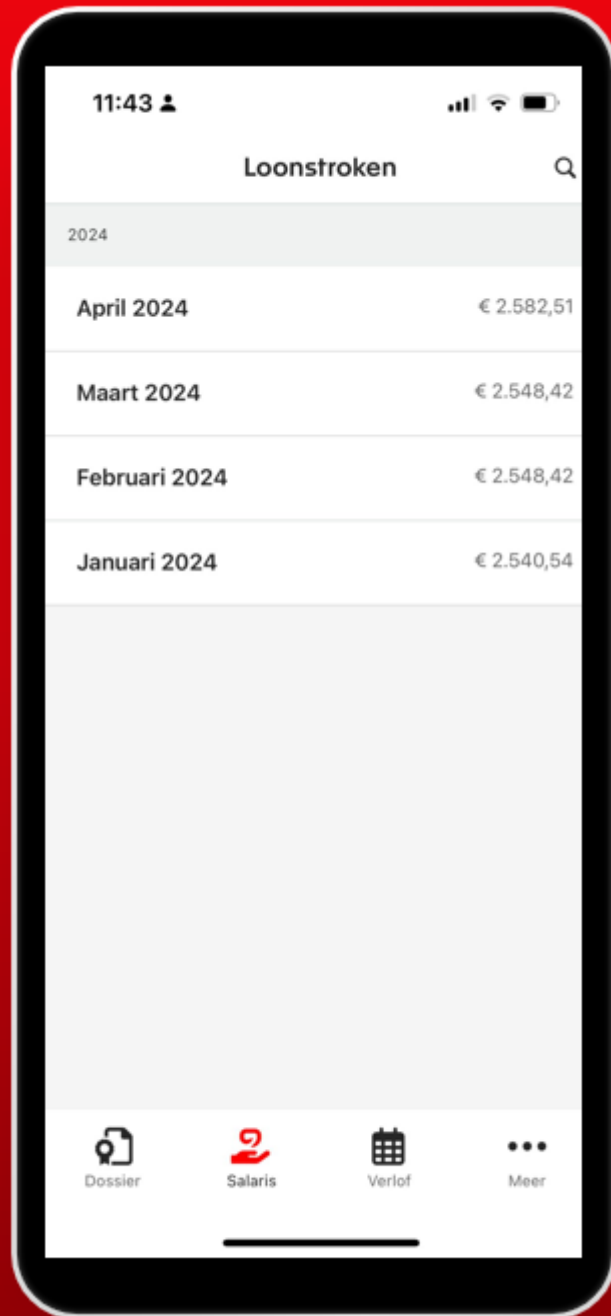

# En dan de volgende administratie

Item	Description	Vendor	Category	Unit	Start	Starting Value	WA 1 Qty	WA 1 Cost	WA 2 Qty	WA 2 Cost	WA 3 Qty	WA 3 Cost	WA 4 Qty	WA 4 Cost	WA 5 Qty	WA 5 Cost
01	01				0.00	\$	0.00	-	0.00	-	0.00	-	0.00	-	0.00	-
02	02				0.00	\$	0.00	-	0.00	-	0.00	-	0.00	-	0.00	-

Everything happens for a reason, but sometimes you just have to be happy because of it.

Who will love this he will love from Nirya

Enjoy your struggle because one day you will succeed you are going to do it and you are going to be successful all your life. So enjoy your struggle.

Draw a post-it.

Write, draw or doodle your story.

Just make sure it fits on a post-it.

Leave your name and number at the back.

Be single he will be happy

I Love Myself Stay Happy

Keep Calm & Be Happy!!

Live the way you like! Just love yourself!

Who will love this he will love from Nirya

Enjoy your struggle because one day you will succeed you are going to do it and you are going to be successful all your life. So enjoy your struggle.

Draw a post-it.

Write, draw or doodle your story.

Just make sure it fits on a post-it.

Leave your name and number at the back.

Be single he will be happy

I Love Myself Stay Happy

Keep Calm & Be Happy!!

Live the way you like! Just love yourself!

	January	February	March	April	May	June	July	August	September	October	November	December	YTD Total
1	\$0.00	\$0.00	\$0.00	\$0.00	\$0.00	\$0.00	\$0.00	\$0.00	\$0.00	\$0.00	\$0.00	\$0.00	\$0.00
2	\$0.00	\$0.00	\$0.00	\$0.00	\$0.00	\$0.00	\$0.00	\$0.00	\$0.00	\$0.00	\$0.00	\$0.00	\$0.00
3	\$0.00	\$0.00	\$0.00	\$0.00	\$0.00	\$0.00	\$0.00	\$0.00	\$0.00	\$0.00	\$0.00	\$0.00	\$0.00
4	\$0.00	\$0.00	\$0.00	\$0.00	\$0.00	\$0.00	\$0.00	\$0.00	\$0.00	\$0.00	\$0.00	\$0.00	\$0.00
5	\$0.00	\$0.00	\$0.00	\$0.00	\$0.00	\$0.00	\$0.00	\$0.00	\$0.00	\$0.00	\$0.00	\$0.00	\$0.00
6	\$0.00	\$0.00	\$0.00	\$0.00	\$0.00	\$0.00	\$0.00	\$0.00	\$0.00	\$0.00	\$0.00	\$0.00	\$0.00
7	\$0.00	\$0.00	\$0.00	\$0.00	\$0.00	\$0.00	\$0.00	\$0.00	\$0.00	\$0.00	\$0.00	\$0.00	\$0.00
8	\$0.00	\$0.00	\$0.00	\$0.00	\$0.00	\$0.00	\$0.00	\$0.00	\$0.00	\$0.00	\$0.00	\$0.00	\$0.00
9	\$0.00	\$0.00	\$0.00	\$0.00	\$0.00	\$0.00	\$0.00	\$0.00	\$0.00	\$0.00	\$0.00	\$0.00	\$0.00
10	\$0.00	\$0.00	\$0.00	\$0.00	\$0.00	\$0.00	\$0.00	\$0.00	\$0.00	\$0.00	\$0.00	\$0.00	\$0.00
11	\$0.00	\$0.00	\$0.00	\$0.00	\$0.00	\$0.00	\$0.00	\$0.00	\$0.00	\$0.00	\$0.00	\$0.00	\$0.00
12	\$0.00	\$0.00	\$0.00	\$0.00	\$0.00	\$0.00	\$0.00	\$0.00	\$0.00	\$0.00	\$0.00	\$0.00	\$0.00
13	\$0.00	\$0.00	\$0.00	\$0.00	\$0.00	\$0.00	\$0.00	\$0.00	\$0.00	\$0.00	\$0.00	\$0.00	\$0.00
14	\$0.00	\$0.00	\$0.00	\$0.00	\$0.00	\$0.00	\$0.00	\$0.00	\$0.00	\$0.00	\$0.00	\$0.00	\$0.00



# Er komt een nieuwe klant

- Gegevens opvragen van deze klant via email?
- Een intake gesprek plannen?
- De klant toevoegen aan mijn planningsexcel?
- Medewerkers importeren?
- Wie gaat deze klant beheren?
- Welke diensten leveren we allemaal aan deze klanten?
- Wat kan/wil deze klant zelf doen?
- Bestaande administratie aanvullen of een nieuwe aanmaken?







**Daar gaat kantoorbeheer  
je bij helpen**

# Je gehele dienstverlening op een plek

Fiscaal



Salaris



Boekhouding

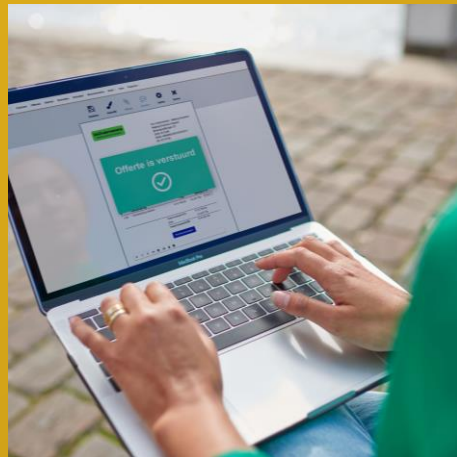

Jaarrekening





# Kantoorbeheer voor Salaris



Inzicht in jouw klanten en activiteiten



Eenvoudig



Altijd up-to-date



Compliant

A woman with long, wavy blonde hair, wearing a vibrant red dress, stands in front of a large window. The window features a prominent geometric pattern of dark, angular frames. She is looking off to the side with a thoughtful expression. The lighting is soft, highlighting her features and the texture of her dress.

**Een centrale intake voor nieuwe klanten**

**Vragenlijsten, documenten, nieuwe klant aanmaken.**



# Taken en planning



=exact



